

ΣΧΕΔΙΟ ΑΣΤΙΚΗΣ ΠΡΟΣΒΑΣΙΜΟΤΗΤΑΣ ΔΗΜΟΥ ΑΙΓΑΛΕΩ

ΑΠΡΙΛΙΟΣ 2024

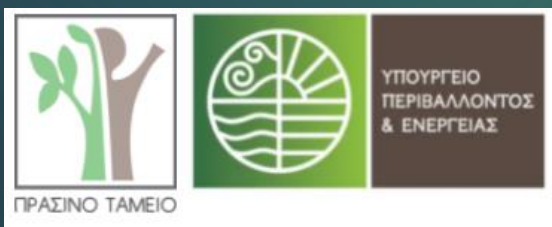

DBC diadikasia

ΕΙΣΑΓΩΓΗ

➤ Στόχος:

Να προσδιοριστούν τα **σημεία** των απαιτούμενων διαμορφώσεων, επεμβάσεων και κατασκευών για τις προσβάσιμες γραμμικές διαδρομές αυτών για να δημιουργηθεί από τον εκάστοτε Δήμο ένα δίκτυο προσβάσιμων μετακινήσεων προς βασικές και κοινωφελείς χρήσεις.

➤ Ωφελούνται:

1. Όλα τα άτομα με αναπηρία (ΑμεΑ)
2. Όλοι οι **ευάλωτοι χρήστες** της οδού (κυρίως πεζοί)



➤ Κύριες δράσεις είναι:

- **Πρόβλεψη** ελεύθερης ζώνης όδευσης πεζών και όδευσης τυφλών
- **Δημιουργία** ισόπεδων επιφανειών, συνεχών, σταθερών, αντιολισθηρών που δεν επιβαρύνουν την κύλιση αναπηρικού αμαξιδίου και την βάδιση
- **Πρόβλεψη** προσβάσιμης σήμανσης
- **Πρόβλεψη** ραμπών κατάλληλων προδιαγραφών στα σημεία που υπάρχει σύνδεση της στάθμης πεζοδρομίου με τη στάθμη του οδοστρώματος
- **Προσβάσιμες** νησίδες και διαβάσεις
- **Προσβάσιμοι** χώροι πρασίνου
- **Πρόβλεψη** ειδικών θέσεων στάθμευσης για τα οχήματα ατόμων με αναπηρία
- **Πρόβλεψη** κατάλληλης σύνδεσης με ράμπα κατάλληλων προδιαγραφών της στάθμης του χώρου στάθμευσης με τυχόν παρακείμενο πεζοδρόμιο

Οι **απαιτήσεις προσβασιμότητας** για έργα διαμόρφωσης ή ανακατασκευής των υπαίθριων δημοσίων κοινόχρηστων χώρων είναι:

1. Προσβάσιμα πεζοδρόμια/πεζόδρομοι/οδοί ήπιας κυκλοφορίας/πλατείες
2. Προσβάσιμες διαβάσεις
3. Προσβάσιμες νησίδες
4. Προσβάσιμοι χώροι πρασίνου/άλση
5. Προσβάσιμοι χώροι στάθμευσης

- Ως **περιοχή παρέμβασης** ορίζεται η εδαφική περιοχή στην οποία θα εφαρμοσθούν τα προτεινόμενα περιεχόμενα του Σ.Α.Π εντός των διοικητικών ορίων του Φορέα Εκπόνησης

- Ως **φορέας εκπόνησης** ορίζεται ο οικείος ΟΤΑ α' βαθμού

- Ο φορέας εκπόνησης **αναλαμβάνει:**
 - i. Την συγκρότηση της ομάδας εργασίας
 - ii. Την κατάρτιση και υλοποίηση του ΣΑΠ
 - iii. Την δημιουργία-διάχυση του επικοινωνιακού υλικού
 - iv. Την συστηματική παρακολούθηση της εξέλιξης και εφαρμογής
 - v. Την γραμματειακή υποστήριξη της ομάδας εργασίας
 - vi. Την υποστήριξη άλλης διοικητικής ή υπηρεσιακής ανάγκης που μπορεί να προκύψει

Α. Παραδοτέο Π.1 – Ανάλυση της Υφιστάμενης Κατάστασης

Περιλαμβάνει:

- **Τεχνική έκθεση** περιγραφής-ανάλυσης και αξιολόγησης της υφιστάμενης κατάστασης ως προς την προσβασιμότητα:
 1. Στους υπαίθριους δημόσιους χώρους
 2. Ως προς τα δημόσια κτίρια που στεγάζουν δημόσιες υπηρεσίες
- **Καταγραφή και αξιολόγηση** των στοιχείων των υφιστάμενων ή εκπονούμενων στρατηγικών σχεδίων του οικείου Δήμου:
 1. Κείμενο με μικρή περιγραφή
 2. Πίνακα δεδομένων με στοιχεία για το επίπεδο θεσμοθέτησης-ΦΕΚ-Βασικές κατευθύνσεις-Στρατηγικό κείμενο

- **Καταγραφή και αποτίμηση** των σχετικών στοιχείων των πολεοδομικών και πληθυσμιακών χαρακτηριστικών της περιοχής
 1. Ισχύον θεσμικό πλαίσιο για την περιοχής παρέμβασης (όροι δόμησης)
 2. Πληθυσμιακά στοιχεία περιοχής παρέμβασης

Όλα τα παραπάνω υπάγονται σε **υπό-κεφάλαιο** του Π1 με τίτλο **Π1.α** και ενδεικτικά περιλαμβάνει:

1. Ανάλυση-περιγραφή του υφιστάμενου οδικού δικτύου
 2. Αποτίμηση των υφιστάμενων και μελλοντικών ποδηλατικών υποδομών
 3. Διαθέσιμα στοιχεία-κατασκευές για ΑμεΑ
 4. Καταγραφή και αποτίμηση της λειτουργίας των ΜΜΜ
 5. Διαβάσεις πεζών-πεζοφάναρα-νησίδες
 6. Συνήθεις διαδρομές για πεζή μετακίνηση
- Το επόμενο στάδιο αφορά την **χαρτογραφική απεικόνιση** όλων των παραπάνω που έχουν καταγραφεί στην υφιστάμενη κατάσταση

Το επόμενο **υπό-κεφάλαιο** του Π.1, **Π1.β** περιλαμβάνει:

1. Τα τυχόν ορισμένα **σημεία καταφυγής**
2. Τους τυχόν ορισμένους υπαίθριους **κοινόχρηστους χώρους**
3. Τους υπαίθριους **στεγασμένους** δημοτικούς χώρους στάθμευσης
4. Τους υφιστάμενους και υπό υλοποίηση **ποδηλατόδρομους**
5. Τους τερματικούς σταθμούς και τις στάσεις των **ΜΜΜ**
6. Τις **χωροθετημένες μονάδες** πρωτοβάθμιας και δευτεροβάθμιας υγείας
7. **Τα σημεία** που χρειάζονται κάποια παρέμβαση στους δημόσιους Κ.Χ (πχ οδικό δίκτυο)

Π1. ΑΝΑΛΥΣΗ ΥΦΙΣΤΑΜΕΝΗΣ ΚΑΤΑΣΤΑΣΗΣ

Σχέδιο Αστικής Προσβασιμότητας Δήμου Αιγάλεω



Δήμος Αιγάλεω



ΤΡΑΠΕΖΟ ΤΑΜΕΙΟ

ΘΕΜΑ:

Αξιολόγηση Προσβασιμότητας ΑμεΑ Στους Χώρους Αθλητισμού



ΥΠΟΜΝΗΜΑ

- Οδικό τμήμα με υποδομή διάβασης πεζών
- Πεζοδρόμιο με υποδομή οδηγού όδευσης τυφλών
- - - Πεζοδρόμιο με υποδομή ράμπα ΑμεΑ

Αξιολόγηση Κτιρίων/ Χώρων

- Μη Προσβάσιμο/-ος Κτίριο/ Χώρος
- Μερικώς Προσβάσιμο/-ος Κτίριο/ Χώρος
- Πλήρως Προσβάσιμο/-ος Κτίριο/ Χώρος

Αξιολόγηση Στάσεων

- Απουσία Υποδομών
- Υπάρχει Υποδομή - Χρήζει Σημαντικής Βελτίωσης
- Υπάρχει Υποδομή - Χρήζει Βελτίωσης
- Υπάρχει Κατάλληλη Υποδομή
- Χώρος Αθλητισμού
- Δημόσια υπηρεσία
- ▲ Εκπαίδευση
- Κοινόχρηστος χώρος
- Πολιτιστική υποδομή
- Υπηρεσία πρόνοιας
- Χώρος Καταφυγής
- Χώρος Στάθμευσης
- Στάση Δημόσιας Συγκοινωνίας (ΟΑΣΑ)
- Στάση Δημοτικής Συγκοινωνίας
- Διαδρομή Δημόσιας Συγκοινωνίας (ΟΑΣΑ)
- Διαδρομή Δημοτικής Συγκοινωνίας
- Διαδρομή Δημόσιας Συγκοινωνίας (Μετρό)
- Όριο Δήμου

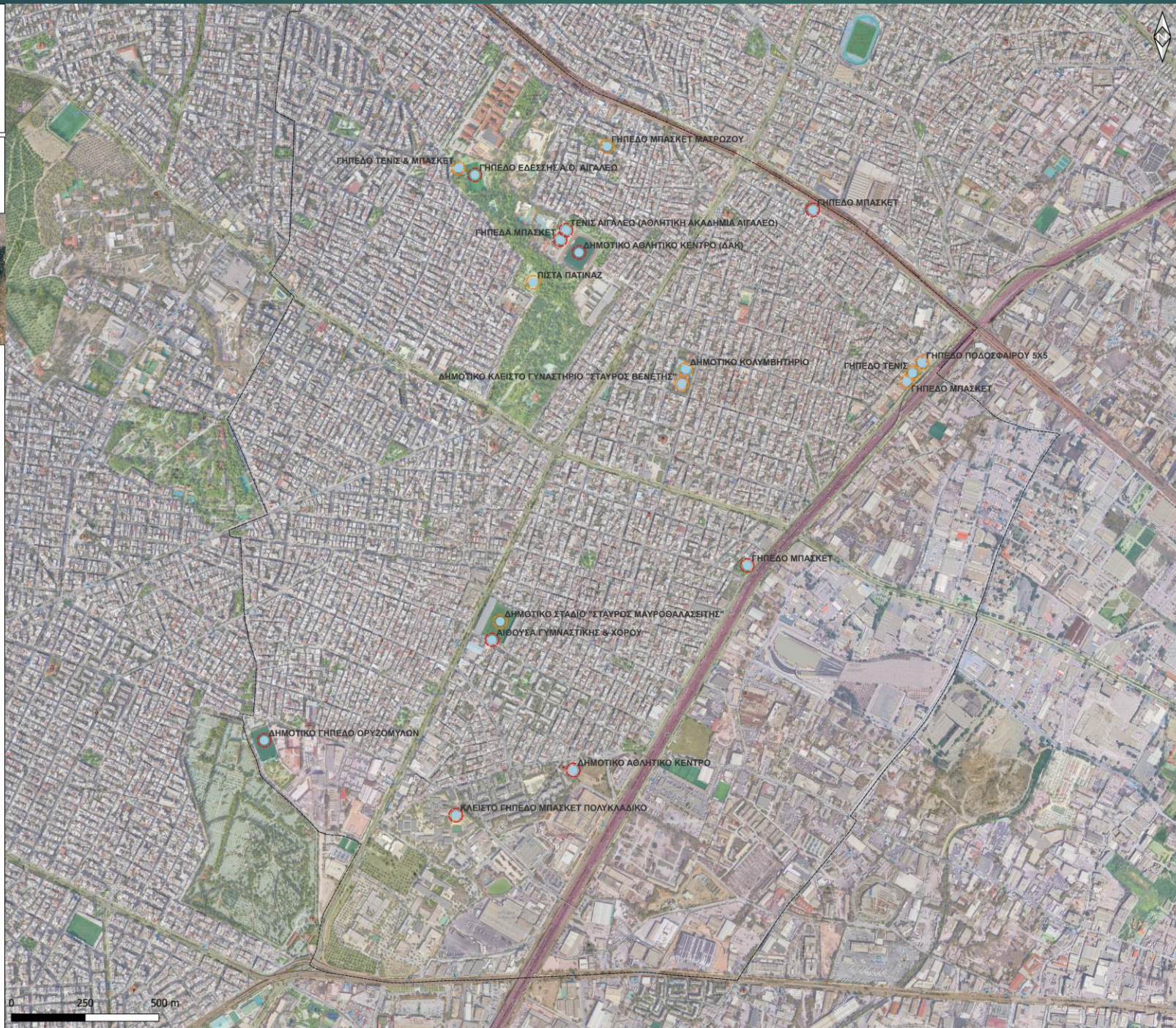

Σχέδιο Αστικής Προσβασιμότητας Δήμου Αιγάλεω



ΘΕΜΑ:

Αξιολόγηση Προσβασιμότητας ΑμεΑ Της
Δημοτικής Συγκοινωνίας



ΥΠΟΜΝΗΜΑ

- Οδικό τμήμα με υποδομή διάβασης πεζών
- Πεζοδρόμιο με υποδομή οδηγού άδευσης τυφλών
- Πεζοδρόμιο με υποδομή ράμπα ΑμεΑ

Αξιολόγηση Κτιρίων/ Χώρων

- Μη Προσβάσιμο/-ος Κτίριο/ Χώρος
- Μερικώς Προσβάσιμο/-ος Κτίριο/ Χώρος
- Πλήρως Προσβάσιμο/-ος Κτίριο/ Χώρος

Αξιολόγηση Στάσεων

- Απουσία Υποδομών
- Υπάρχει Υποδομή - Χρήζει Σημαντικής Βελτίωσης
- Υπάρχει Υποδομή - Χρήζει Βελτίωσης
- Υπάρχει Κατάλληλη Υποδομή
- Χώρος Αθλητισμού
- Δημόσια υπηρεσία
- ▲ Εκπαίδευση
- Κοινόχρηστος χώρος
- Πολιτιστική υποδομή
- Υπηρεσία πρόνοιας
- Χώρος Καταφυγής
- Χώρος Στάθμευσης
- Στάση Δημόσιας Συγκοινωνίας (ΟΑΣΑ)
- Απουσία Υποδομών
- Υπάρχει Υποδομή - Χρήζει Σημαντικής Βελτίωσης
- Υπάρχει Υποδομή - Χρήζει Βελτίωσης
- Υπάρχει Κατάλληλη Υποδομή
- Διαδρομή Δημόσιας Συγκοινωνίας (ΟΑΣΑ)
- Διαδρομή Δημοτικής Συγκοινωνίας
- Διαδρομή Δημόσιας Συγκοινωνίας (Μετρό)
- Όριο Δήμου

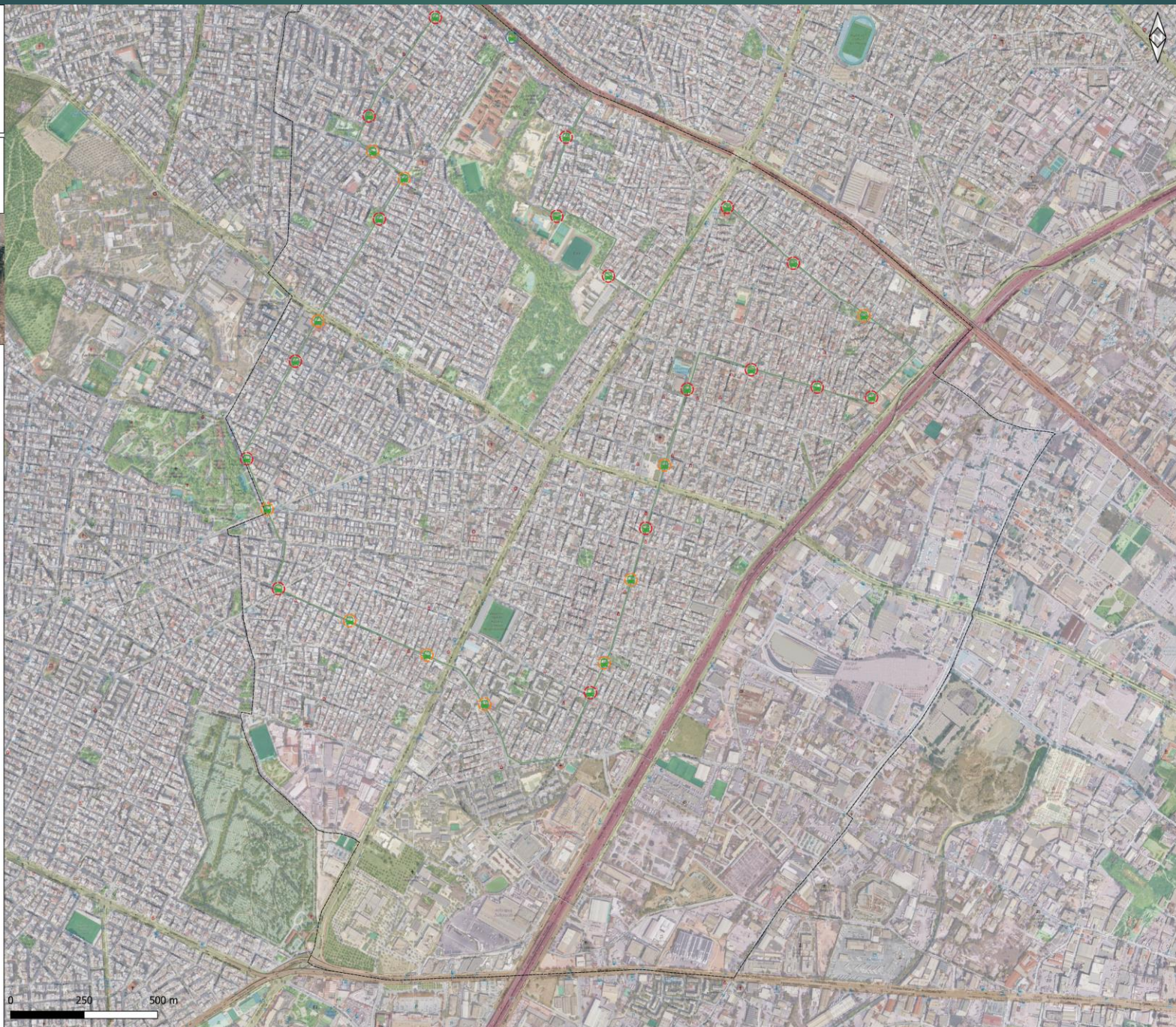



ΘΕΜΑ:

Διαβάσεις Πεζών



ΥΠΟΜΝΗΜΑ

- Οδικό τμήμα με υποδομή διάβασης πεζών
- Πεζοδρόμιο με υποδομή οδηγού οδήγησης τυφλών
- Πεζοδρόμιο με υποδομή ράμπα ΑμεΑ

Αξιολόγηση Κτιρίων/ Χώρων

- Μη Προσβάσιμο/-ος Κτίριο/ Χώρος
- Μερικώς Προσβάσιμο/-ος Κτίριο/ Χώρος
- Πλήρως Προσβάσιμο/-ος Κτίριο/ Χώρος

Αξιολόγηση Στάσεων

- Απουσία Υποδομών
- Υπάρχει Υποδομή - Χρήζει Σημαντικής Βελτίωσης
- Υπάρχει Υποδομή - Χρήζει Βελτίωσης
- Υπάρχει Κατάλληλη Υποδομή
- Χώρος Αθλητισμού
- Δημόσια υπηρεσία
- ▲ Εκπαίδευση
- Κοινόχρηστος χώρος
- ◆ Πολιτιστική υποδομή
- ◆ Υπηρεσία πρόνοιας
- ◆ Χώρος Καταφυγής
- Χώρος Στάθμευσης
- Στάση Δημόσιας Συγκοινωνίας(ΟΑΣΑ)
- Στάση Δημοτικής Συγκοινωνίας
- Διαδρομή Δημόσιας Συγκοινωνίας (ΟΑΣΑ)
- Διαδρομή Δημοτικής Συγκοινωνίας
- Διαδρομή Δημόσιας Συγκοινωνίας (Μετρό)
- Όριο Δήμου

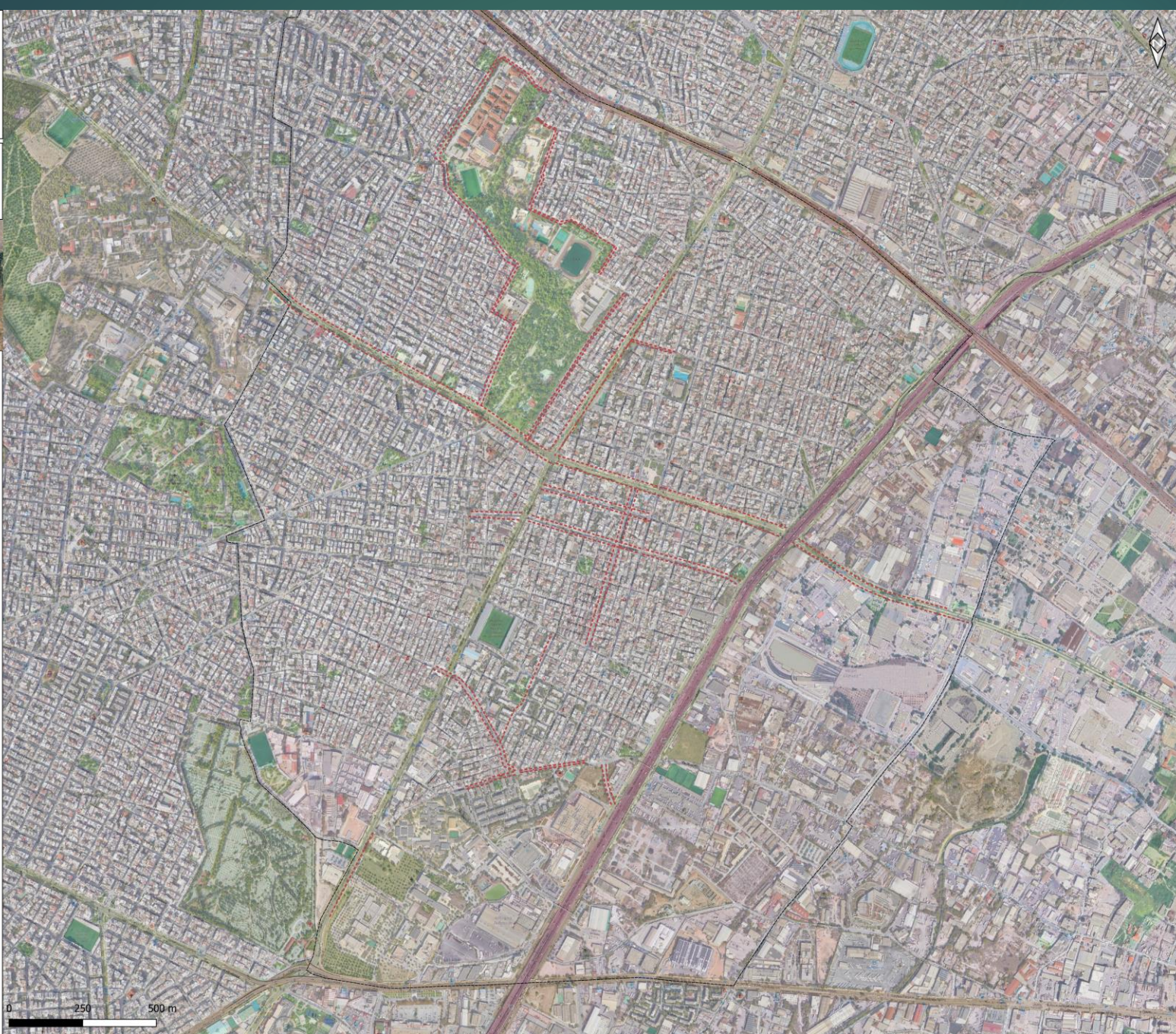

Σχέδιο Αστικής Προσβασιμότητας Δήμου Αιγάλεω



ΘΕΜΑ:

**Αξιολόγηση Προσβασιμότητας ΑμεΑ Στις
Υποδομές Εκπαίδευσης**

ΥΠΟΜΝΗΜΑ

- Οδικό τμήμα με υποδομή διάβασης πεζών
- Πεζοδρόμιο με υποδομή οδηγού όδευσης τυφλών
- - - Πεζοδρόμιο με υποδομή ράμπα ΑμεΑ

Αξιολόγηση Κτιρίων/ Χώρων

- Μη Προσβάσιμο/-ος Κτίριο/ Χώρος
- Μερικώς Προσβάσιμο/-ος Κτίριο/ Χώρος
- Πλήρως Προσβάσιμο/-ος Κτίριο/ Χώρος

Αξιολόγηση Στάσεων

- Απουσία Υποδομών
- Υπάρχει Υποδομή - Χρήζει Σημαντικής Βελτίωσης
- Υπάρχει Υποδομή - Χρήζει Βελτίωσης
- Υπάρχει Κατάλληλη Υποδομή
- Χώρος Αθλητισμού
- Δημόσια υπηρεσία
- ▲ Εκπαίδευση
- Κοινόχρηστος χώρος
- ◆ Πολιτιστική υποδομή
- ◆ Υπηρεσία ηρόνιας
- ◆ Χώρος Καταφυγής
- Χώρος Στάθμευσης
- Στάση Δημόσιας Συγκοινωνίας(ΟΑΣΑ)
- Στάση Δημοτικής Συγκοινωνίας
- Διαδρομή Δημόσιας Συγκοινωνίας (ΟΑΣΑ)
- Διαδρομή Δημοτικής Συγκοινωνίας
- Διαδρομή Δημόσιας Συγκοινωνίας (Μετρό)
- Όριο Δήμου



**Σχέδιο Αστικής Προσβασιμότητας
Δήμου Αιγάλεω**



Δήμος Αιγάλεω



ΥΠΑΣΧΟ ΤΑΜΕΙΟ

ΘΕΜΑ:

**Αξιολόγηση Προσβασιμότητας ΑμεΑ Στους
Χώρους Καταφυγής**



ΥΠΟΜΝΗΜΑ

- Οδικό τμήμα με υποδομή διάβασης πεζών
- Πεζοδρόμιο με υποδομή οδηγού όδευσης τυφλών
- - - Πεζοδρόμιο με υποδομή ράμπα ΑμεΑ

Αξιολόγηση Κτιρίων / Χώρων

- Μη Προσβάσιμο/-ος Κτίριο/ Χώρος
- Μερικώς Προσβάσιμο/-ος Κτίριο/ Χώρος
- Πλήρως Προσβάσιμο/-ος Κτίριο/ Χώρος

Αξιολόγηση Στάσεων

- Απουσία Υποδομών
- Υπάρχει Υποδομή - Χρήζει Σημαντικής Βελτίωσης
- Υπάρχει Υποδομή - Χρήζει Βελτίωσης
- Υπάρχει Κατάλληλη Υποδομή
- Χώρος Αθλητισμού
- Δημόσια υπηρεσία
- ▲ Εκπαίδευση
- Κοινόχρηστος χώρος
- ◆ Πολιτιστική υποδομή
- ◆ Υπηρεσία ηρόνιας
- ◆ Χώρος Καταφυγής
- Χώρος Στάθμευσης
- Στάση Δημόσιας Συγκοινωνίας (ΟΑΣΑ)
- Στάση Δημοτικής Συγκοινωνίας
- Διαδρομή Δημόσιας Συγκοινωνίας (ΟΑΣΑ)
- Διαδρομή Δημοτικής Συγκοινωνίας
- Διαδρομή Δημόσιας Συγκοινωνίας (Μετρό)
- Όριο Δήμου

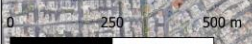
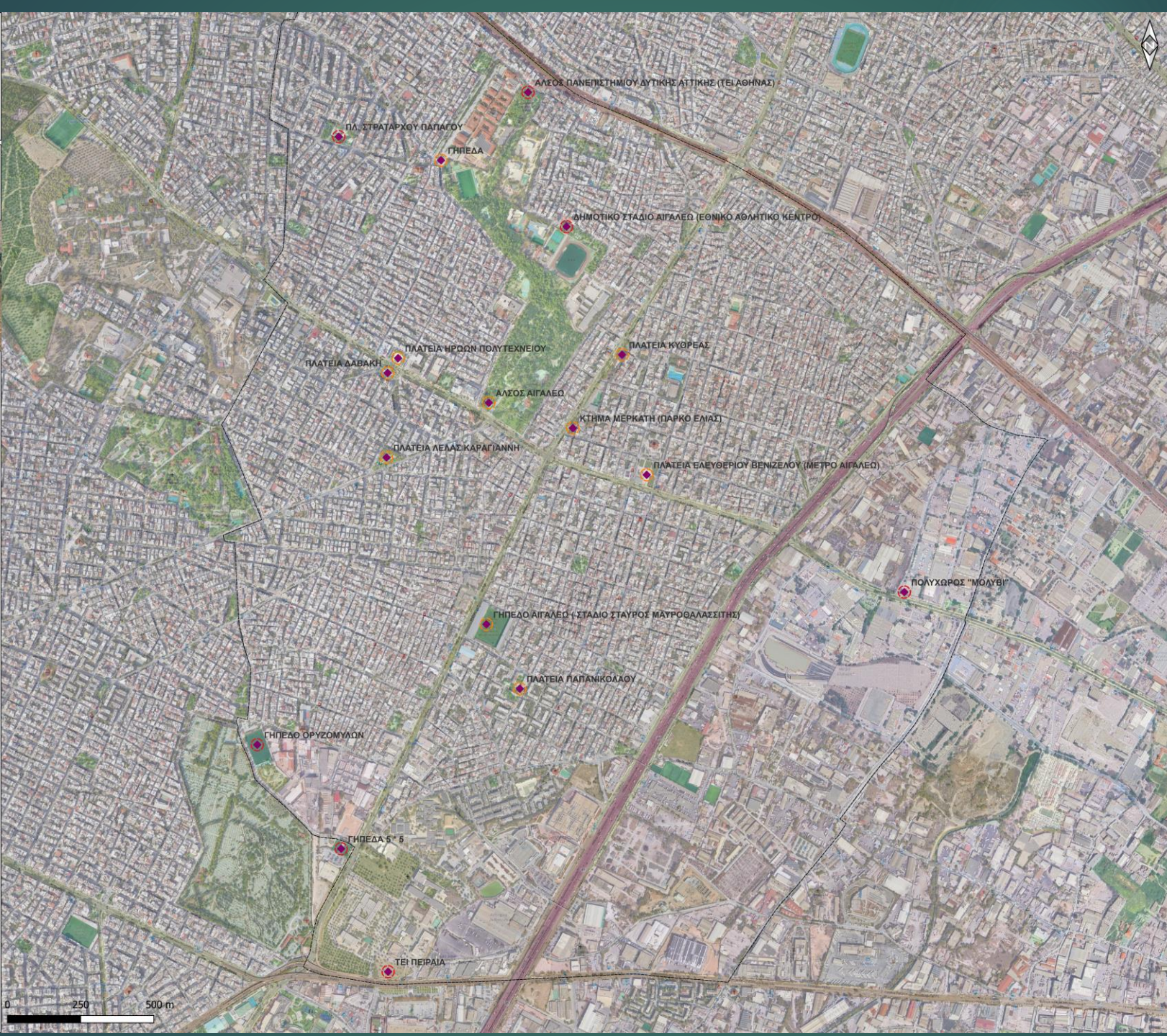

Σχέδιο Αστικής Προσβασιμότητας Δήμου Αιγάλεω



ΘΕΜΑ:

Αξιολόγηση Προσβασιμότητας ΑμεΑ Σε
Κτίρια Διοίκησης - Δημόσιες Υπηρεσίες



ΥΠΟΜΝΗΜΑ

- Οδικό τμήμα με υποδομή διάβασης πεζών
 - Πεζοδρόμιο με υποδομή οδήγησης όδεσης τυφλών
 - - - Πεζοδρόμιο με υποδομή ράμπα ΑμεΑ
- ### Αξιολόγηση Κτιρίων/ Χώρων
- Μη Προσβάσιμο/-ος Κτίριο/ Χώρος
 - Μερικώς Προσβάσιμο/-ος Κτίριο/ Χώρος
 - Πλήρως Προσβάσιμο/-ος Κτίριο/ Χώρος
- ### Αξιολόγηση Στάσεων
- Απουσία Υποδομών
 - Υπάρχει Υποδομή - Χρήζει Σημαντικής Βελτίωσης
 - Υπάρχει Υποδομή - Χρήζει Βελτίωσης
 - Υπάρχει Κατάλληλη Υποδομή
 - Χώρος Αθλητισμού
 - Δημόσια υπηρεσία
 - ▲ Εκπαίδευση
 - Κοινόχρηστος χώρος
 - ◆ Πολιτιστική υποδομή
 - ◆ Υπηρεσία πρόνοιας
 - ◆ Χώρος Καταφυγής
 - Χώρος Στάθμευσης
 - Στάση Δημόσιας Συγκοινωνίας (ΟΑΣΑ)
 - Στάση Δημοτικής Συγκοινωνίας
 - Διαδρομή Δημόσιας Συγκοινωνίας (ΟΑΣΑ)
 - Διαδρομή Δημοτικής Συγκοινωνίας
 - Διαδρομή Δημόσιας Συγκοινωνίας (Μετρό)
 - Όριο Δήμου





ΥΠΟΜΝΗΜΑ

- Οδικό τμήμα με υποδομή διάβασης πεζών
- Πεζοδρόμιο με υποδομή οδηγού οδεύσης τυφλών
- - - Πεζοδρόμιο με υποδομή ράμπα ΑμεΑ

Αξιολόγηση Κτηρίων/ Χώρων

- Μη Προσβάσιμο/-ος Κτίριο/ Χώρος
- Μερικώς Προσβάσιμο/-ος Κτίριο/ Χώρος
- Πλήρως Προσβάσιμο/-ος Κτίριο/ Χώρος

Αξιολόγηση Στάσεων

- Απουσία Υποδομών
- Υπάρχει Υποδομή - Χρήζει Σημαντικής Βελτίωσης
- Υπάρχει Υποδομή - Χρήζει Βελτίωσης
- Υπάρχει Κατάλληλη Υποδομή
- Χώρος Αθλητισμού
- Δημόσια υπηρεσία
- ▲ Εκπαίδευση
- Κοινόχρηστος χώρος
- ◆ Πολιτιστική υποδομή
- ◆ Υπηρεσία πρόνοιας
- ◆ Χώρος Καταφυγής
- Χώρος Στάθμευσης
- Στάση Δημόσιας Συγκοινωνίας (ΟΑΣΑ)
- Στάση Δημοτικής Συγκοινωνίας
- Διαδρομή Δημόσιας Συγκοινωνίας (ΟΑΣΑ)
- Διαδρομή Δημοτικής Συγκοινωνίας
- Διαδρομή Δημόσιας Συγκοινωνίας (Μετρό)
- Όριο Δήμου

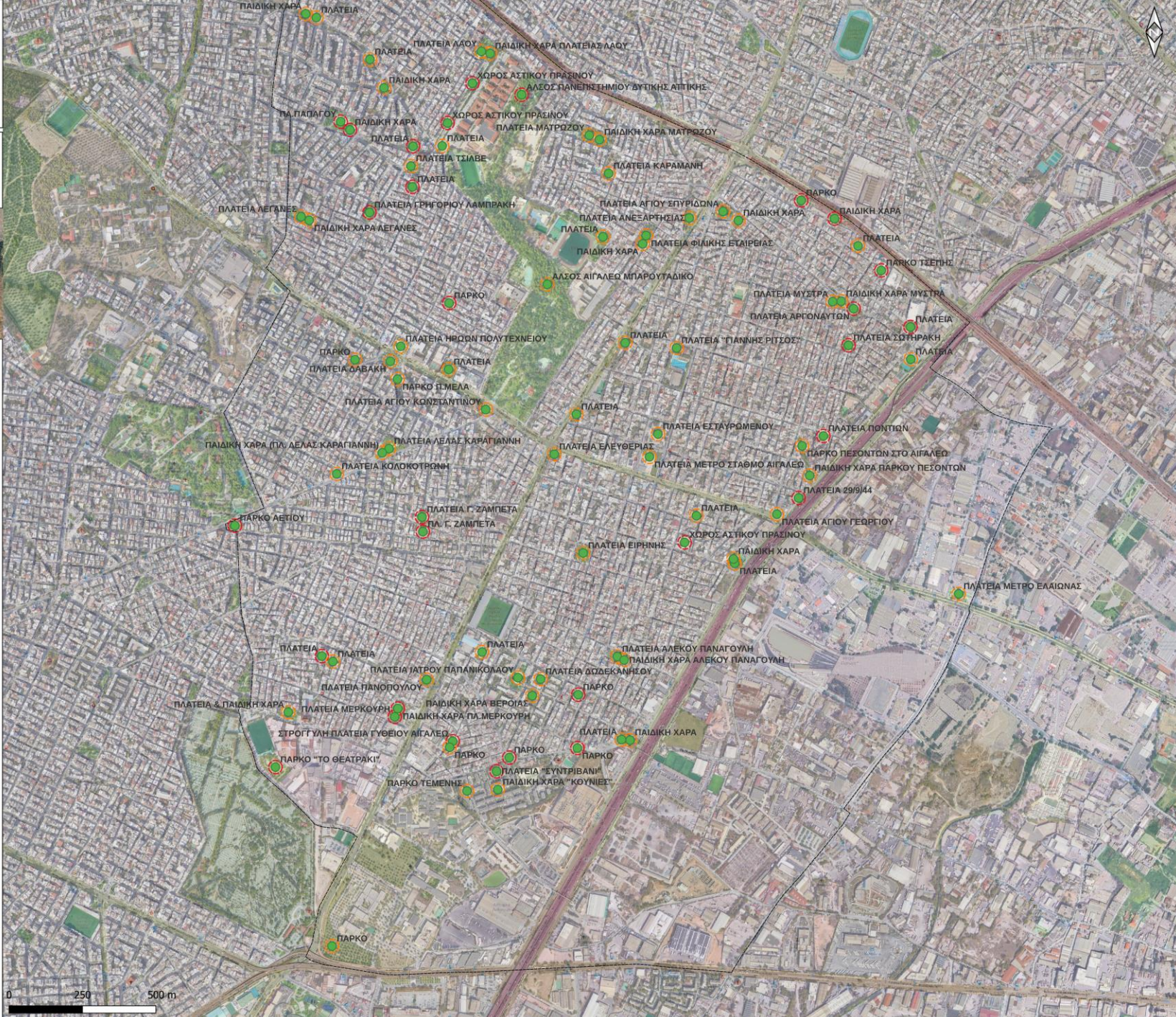



ΘΕΜΑ:

Δημόσια Συγκοινωνία (ΟΑΣΑ)



ΥΠΟΜΝΗΜΑ

- Οδικό τμήμα με υποδομή διάβασης πεζών
- Πεζοδρόμιο με υποδομή οδηγού όδευσης τυφλών
- - - Πεζοδρόμιο με υποδομή ράμπα ΑμεΑ

Αξιολόγηση Κτιρίων/ Χώρων

- Μη Προσβάσιμο/-ος Κτίριο/ Χώρος
- Μερικώς Προσβάσιμο/-ος Κτίριο/ Χώρος
- Πλήρως Προσβάσιμο/-ος Κτίριο/ Χώρος

Αξιολόγηση Στάσεων

- Απουσία Υποδομών
- Υπάρχει Υποδομή
- Υπάρχει Κατάλληλη Υποδομή
- Χώρος Αθλητισμού
- Δημόσια υπηρεσία
- ▲ Εκπαίδευση
- Κοινόχρηστος χώρος
- Πολιτιστική υποδομή
- Υπηρεσία πρόνοιας
- Χώρος Καταφυγής
- Χώρος Στάθμευσης
- Στάση Δημόσιας Συγκοινωνίας(ΟΑΣΑ)
- Διαδρομή Δημόσιας Συγκοινωνίας (ΟΑΣΑ)
- Διαδρομή Δημοτικής Συγκοινωνίας
- Διαδρομή Δημόσιας Συγκοινωνίας (Μετρό)
- Όριο Δήμου

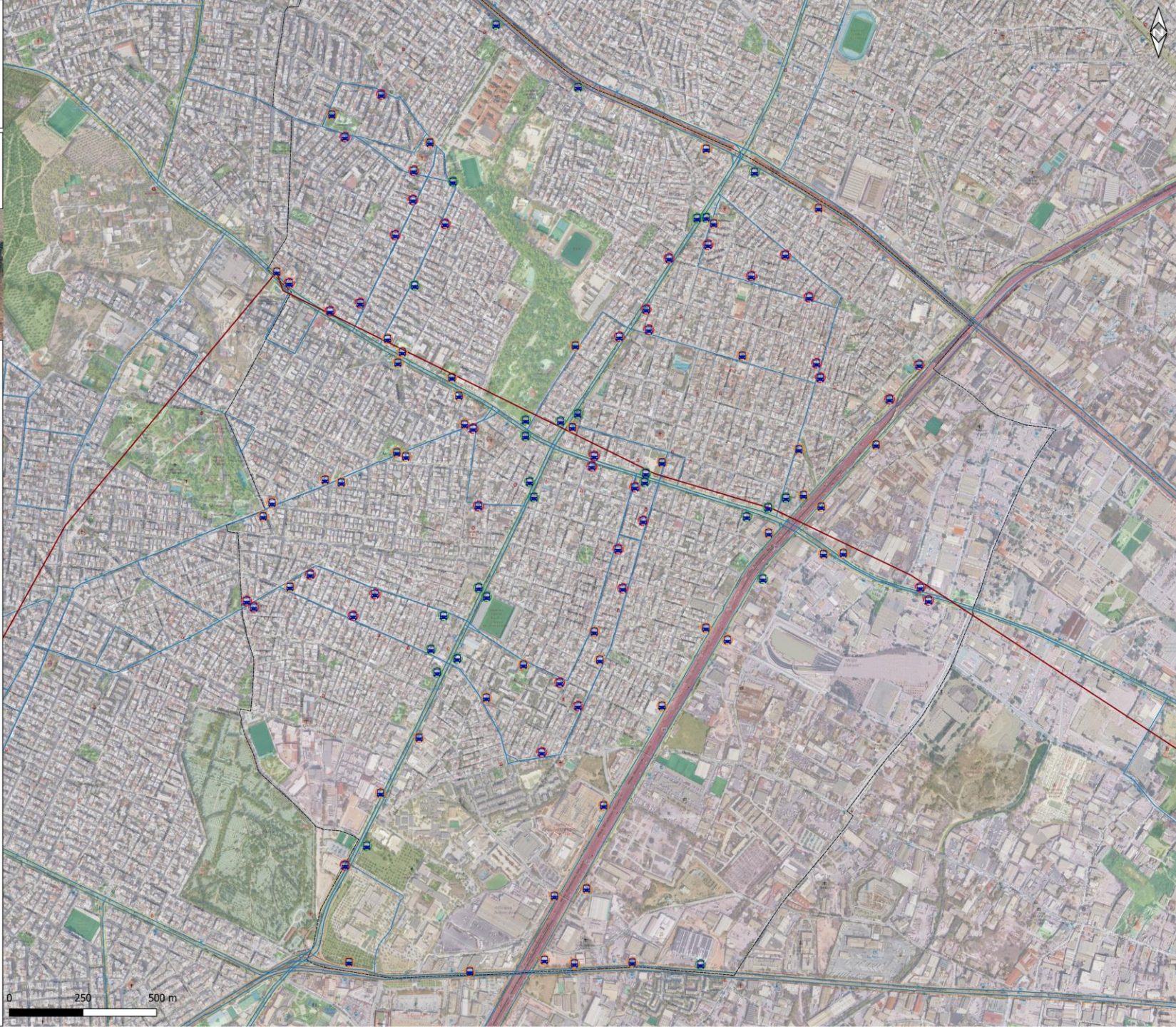



ΥΠΟΜΝΗΜΑ

- Οδικό τμήμα με υποδομή διάβασης πεζών
- Πεζοδρόμιο με υποδομή οδηγού όδευσης τυφλών
- - - Πεζοδρόμιο με υποδομή ράμπα ΑμεΑ

Αξιολόγηση Κτιρίων/ Χώρων

- Μη Προσβάσιμο/-ος Κτίριο/ Χώρος
- Μερικώς Προσβάσιμο/-ος Κτίριο/ Χώρος
- Πλήρως Προσβάσιμο/-ος Κτίριο/ Χώρος

Αξιολόγηση Στάσεων

- Απουσία Υποδομών
- Υπάρχει Υποδομή - Χρήζει Σημαντικής Βελτίωσης
- Υπάρχει Υποδομή - Χρήζει Βελτίωσης
- Υπάρχει Κατάλληλη Υποδομή
- Χώρος Αθλητισμού
- Δημόσια υπηρεσία
- ▲ Εκπαίδευση
- Κοινόχρηστος χώρος
- ◆ Πολιτιστική υποδομή
- ◆ Υπηρεσία πρόνοιας
- ◆ Χώρος Καταφυγής
- Χώρος Στάθμευσης
- Στάση Δημόσιας Συγκοινωνίας (ΟΑΣΑ)
- Στάση Δημοτικής Συγκοινωνίας
- Διαδρομή Δημόσιας Συγκοινωνίας (ΟΑΣΑ)
- Διαδρομή Δημοτικής Συγκοινωνίας
- Διαδρομή Δημόσιας Συγκοινωνίας (Μετρό)
- Όριο Δήμου

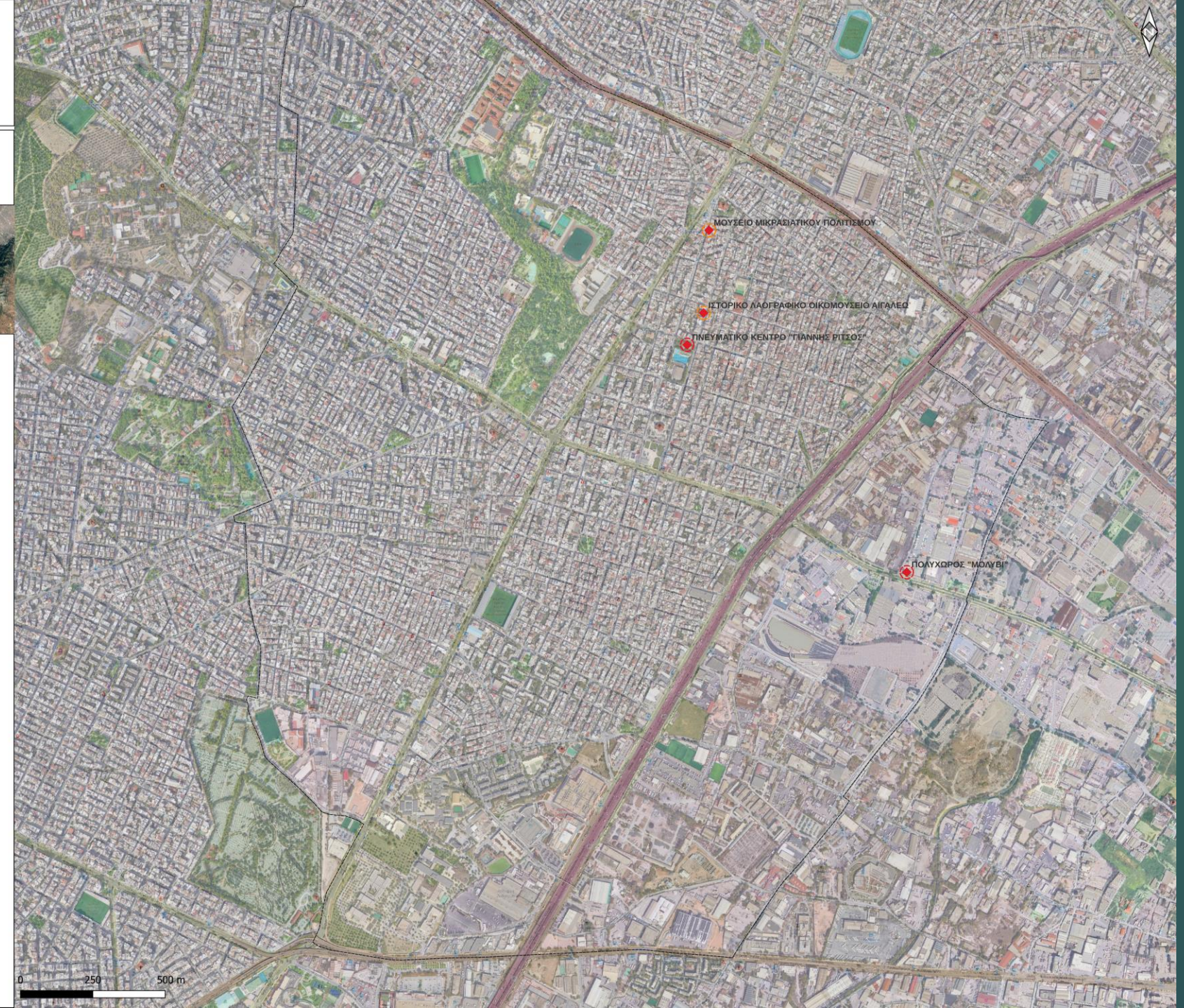

ΘΕΜΑ:

Ράμπες ΑμεΑ & Οδηγός Όδευσης Τυφλών



ΥΠΟΜΝΗΜΑ

- Οδικό τμήμα με υποδομή διάβασης πεζών
- Πεζοδρόμιο με υποδομή οδηγού όδευσης τυφλών
- - - Πεζοδρόμιο με υποδομή ράμπα ΑμεΑ
- Αξιολόγηση Κτιρίων/ Χώρων**
- Μη Προσβάσιμο/-ος Κτίριο/ Χώρος
- ◐ Μερικώς Προσβάσιμο/-ος Κτίριο/ Χώρος
- ◑ Πλήρως Προσβάσιμο/-ος Κτίριο/ Χώρος
- Αξιολόγηση Στάσεων**
- Απουσία Υποδομών
- ◐ Υπάρχει Υποδομή - Χρήζει Σημαντικής Βελτίωσης
- ◑ Υπάρχει Υποδομή - Χρήζει Βελτίωσης
- ◒ Υπάρχει Κατάλληλη Υποδομή
- Χώρος Αθλητισμού
- Δημόσια υπηρεσία
- ▲ Εκπαίδευση
- Κοινόχρηστος χώρος
- Πολιτιστική υποδομή
- Υπηρεσία πρόνοιας
- Χώρος Καταφυγής
- Χώρος Στάθμευσης
- Στάση Δημόσιας Συγκοινωνίας (ΟΑΣΑ)
- Στάση Δημοτικής Συγκοινωνίας
- Διαδρομή Δημόσιας Συγκοινωνίας (ΟΑΣΑ)
- Διαδρομή Δημοτικής Συγκοινωνίας
- Διαδρομή Δημόσιας Συγκοινωνίας (Μετρό)
- Όριο Δήμου

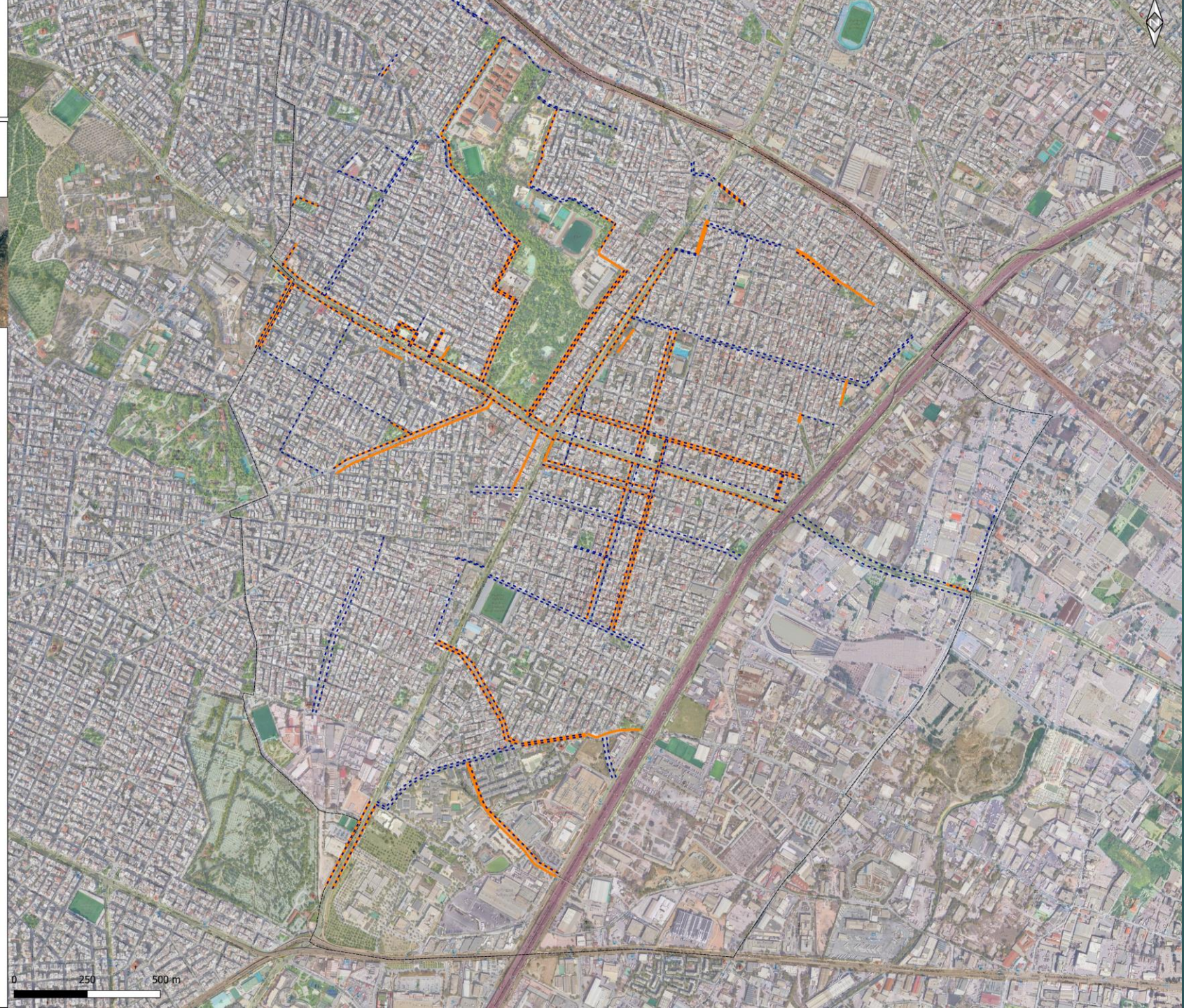



ΥΠΟΜΝΗΜΑ

- Οδικό τμήμα με υποδομή διάβασης πεζών
- Πεζοδρόμιο με υποδομή οδηγού όδευσης τυφλών
- - - Πεζοδρόμιο με υποδομή ράμπα ΑμεΑ

- Αξιολόγηση Κτιρίων/ Χώρων**
- Μη Προσβάσιμο/-ος Κτίριο/ Χώρος
 - Μερικώς Προσβάσιμο/-ος Κτίριο/ Χώρος
 - Πλήρως Προσβάσιμο/-ος Κτίριο/ Χώρος

- Αξιολόγηση Στάσεων**
- Απουσία Υποδομών
 - Υπάρχει Υποδομή - Χρήζει Σημαντικής Βελτίωσης
 - Υπάρχει Υποδομή - Χρήζει Βελτίωσης
 - Υπάρχει Κατάλληλη Υποδομή
 - Χώρος Αθλητισμού
 - Δημόσια υπηρεσία
 - ▲ Εκπαίδευση
 - Κοινόχρηστος χώρος
 - ◆ Πολιτιστική υποδομή
 - ◆ Υπηρεσία πρόνοιας
 - ◆ Χώρος Καταφυγής
 - Χώρος Στάθμευσης

- Στάση Δημόσιας Συγκοινωνίας (ΟΑΣΑ)
- Στάση Δημοτικής Συγκοινωνίας
- Διαδρομή Δημόσιας Συγκοινωνίας (ΟΑΣΑ)
- Διαδρομή Δημοτικής Συγκοινωνίας
- Διαδρομή Δημόσιας Συγκοινωνίας (Μετρό)
- Όριο Δήμου



Σχέδιο Αστικής Προσβασιμότητας Δήμου Αιγάλεω



Δήμος Αιγάλεω



ΤΡΑΣΙΝΟ ΤΑΜΕΙΟ

ΘΕΜΑ:

**Αξιολόγηση Προσβασιμότητας ΑμεΑ Στις
Υποδομές Υγείας - Πρόνοιας**



ΥΠΟΜΝΗΜΑ

- Οδικό τμήμα με υποδομή διάβασης πεζών
 - Πεζοδρόμιο με υποδομή οδηγού όδευσης τυφλών
 - - - Πεζοδρόμιο με υποδομή ράμπα ΑμεΑ
- ### Αξιολόγηση Κτιρίων/ Χώρων
- Μη Προσβάσιμο/-ος Κτίριο/ Χώρος
 - Μερικώς Προσβάσιμο/-ος Κτίριο/ Χώρος
 - Πλήρως Προσβάσιμο/-ος Κτίριο/ Χώρος
- ### Αξιολόγηση Στάσεων
- Απουσία Υποδομών
 - Υπάρχει Υποδομή - Χρήζει Σημαντικής Βελτίωσης
 - Υπάρχει Υποδομή - Χρήζει Βελτίωσης
 - Υπάρχει Κατάλληλη Υποδομή
 - Χώρος Αθλητισμού
 - Δημόσια υπηρεσία
 - ▲ Εκπαίδευση
 - Κοινόχρηστος χώρος
 - ◆ Πολιτιστική υποδομή
 - ◆ Υπηρεσία πρόνοιας
 - ◆ Χώρος Καταφυγής
 - Χώρος Στάθμευσης
- Στάση Δημόσιας Συγκοινωνίας (ΟΑΣΑ)
 - Στάση Δημοτικής Συγκοινωνίας
 - Διαδρομή Δημόσιας Συγκοινωνίας (ΟΑΣΑ)
 - Διαδρομή Δημοτικής Συγκοινωνίας
 - Διαδρομή Δημόσιας Συγκοινωνίας (Μετρό)
 - Όριο Δήμου

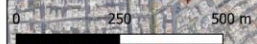
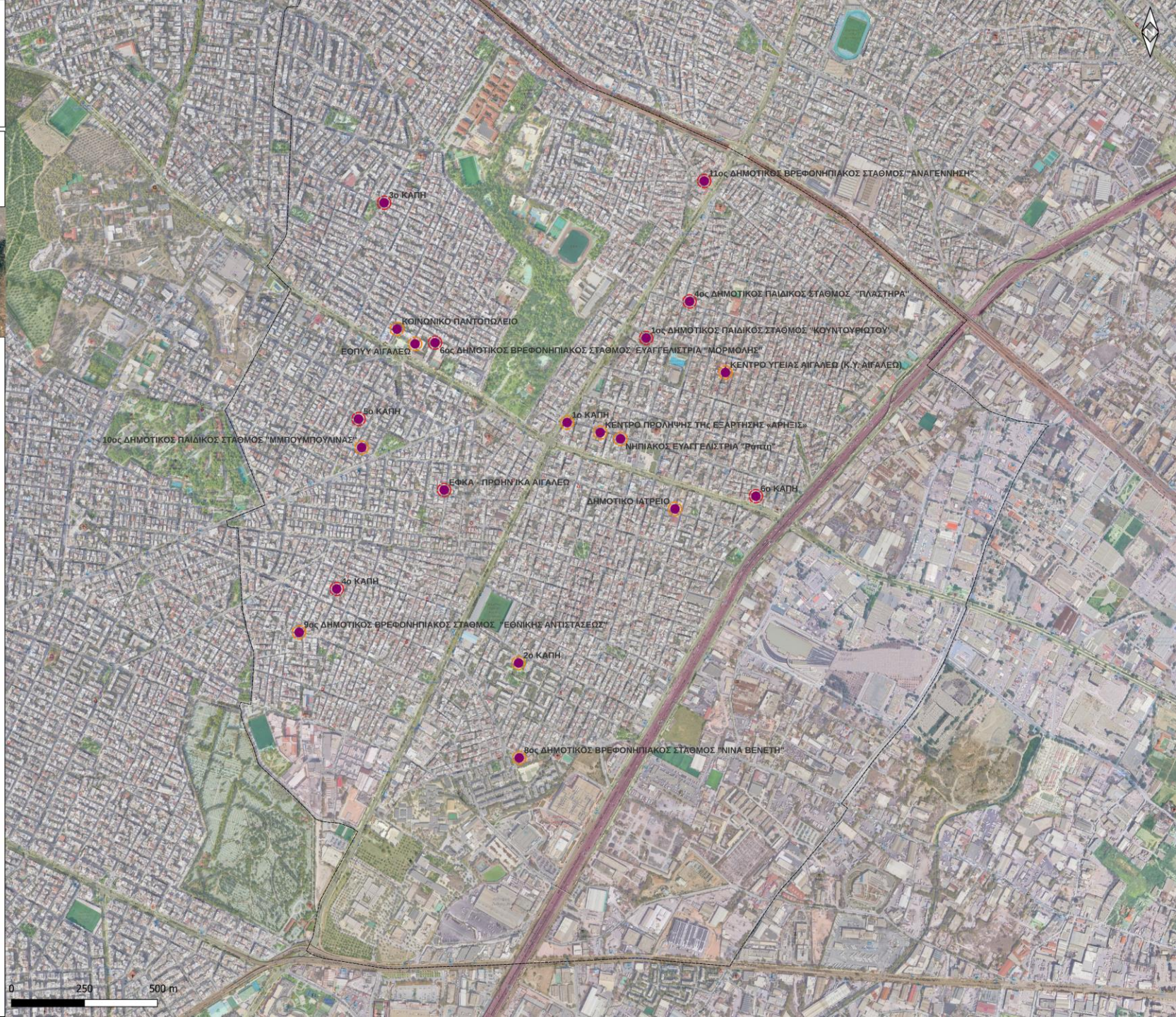

Π2. ΠΡΟΤΑΣΗ

Β. Παραδοτέο Π.2 - Πρόταση

- **Τεχνική έκθεση περιγραφής** των προτεινόμενων παρεμβάσεων ως προς:
 1. Τους υπαίθριους δημόσιους Κ.Χ
 2. Την πρόσβαση στα δημόσια κτίρια
- **Χάρτης/Χάρτες** της περιοχής μελέτης όπου σημειώνονται:
 1. Τα σημεία και οι γραμμικές παρεμβάσεις
 2. Οι προτεινόμενες διαδρομές προς τις κοινόχρηστες και κοινωφελείς χρήσεις γης
 3. Τα σημεία εισόδων-εξόδων των δημόσιων κτιρίων
 4. Τα προτεινόμενα ορισμένα σημεία καταφυγής
 5. Οι προτεινόμενοι υπαίθριοι κοινόχρηστοι χώροι που λειτουργούν ως σημεία περίθαλψης
- **Πίνακας των προτεινόμενων** στοιχείων αστικού εξοπλισμού και μηχανισμών



- **Χρονοδιάγραμμα-προγραμματισμός** υλοποίησης των οριζόμενων από το Σ.Α.Π ως προς:
 1. Την σύνταξη της αρχιτεκτονικής μελέτης-μελέτης προσβασιμότητας
 2. Την ανάθεση και υλοποίηση του έργου μετά την παράδοση – έγκριση του ΣΑΠ
- **Οι παρεμβάσεις** ενός ΣΑΠ χαρακτηρίζονται ως σημειακές και δεν απαιτούν αλλαγή του ΡΣ της περιοχής μελέτης
- **Οι προτάσεις** ενσωματώνονται σε άλλα προγράμματα και στρατηγικά σχέδια

- **Η εξασφάλιση** της προσβασιμότητας αποτελεί υποχρέωση της Ελληνικής πολιτείας βάσει του ν. 4074/2012
- **Ενδεικνύται η διαβούλευση** του ΣΑΠ μετά το πέρας της ολοκλήρωσης του φακέλου με ενδιαφερόμενους και εμπλεκόμενους φορείς
- **Κάθε δημοτική αρχή**, μπορεί να επιλέξει την καταλληλότερη κατά την κρίση μέθοδο και τεχνική διαβούλευσης
- **Κρίνεται αναγκαίο** σε οποιαδήποτε μορφή διαβούλευσης να εξασφαλίζεται η συμμετοχή των ατόμων με αναπηρία



121 απαντήσεις & συνεχίζουμε...

Σε μία κλίμακα από το 1 έως το 5, όπου 1 σημαίνει Καθόλου ικανοποιημένος και 5 Πάρα πολύ ικανοποιημένος, ποιος είναι ο βαθμός ικανοποίησής σας από τις μετακινήσεις σας;
121 responses

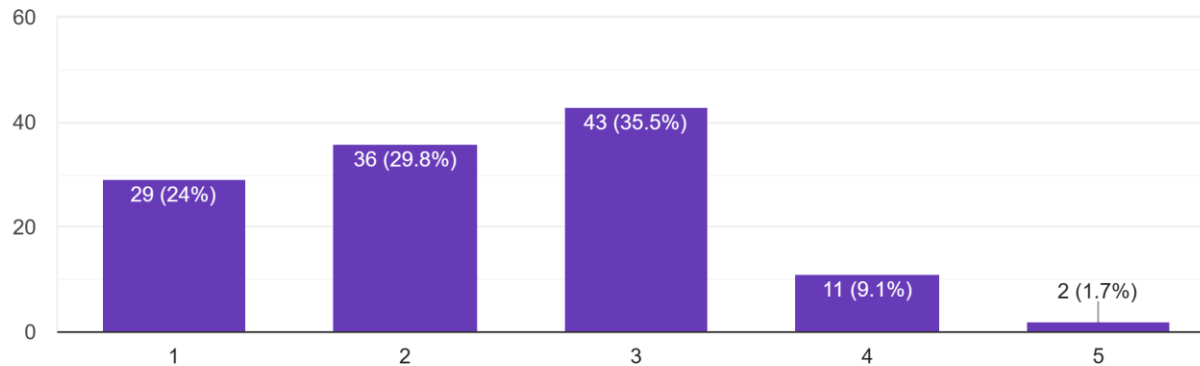

Ικανοποίηση από τις μετακινήσεις

Συχνότητα περπατήματος



Πόσο συχνά περπατάτε ή μετακινείστε με αμαξίδιο ΑμεΑ;
121 responses

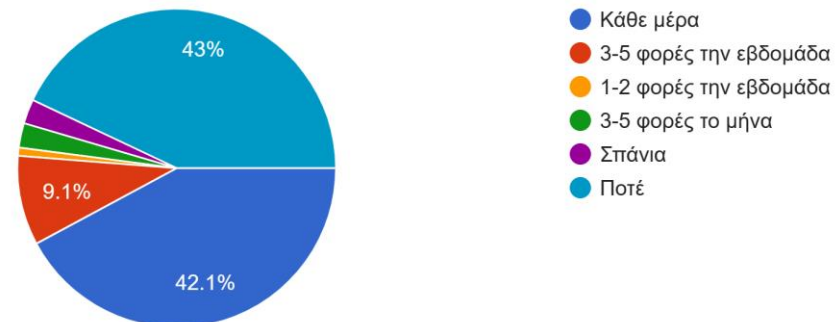

Αποτελέσματα ερωτηματολογίου

121 απαντήσεις & συνεχίζουμε...

Πόσο σημαντική θεωρείτε τη βελτίωση των παρακάτω στην περιοχή σας; Σε μια κλίμακα από το 1 έως το 5, όπου 1 σημαίνει Καθόλου σημαντικό και 5 Πολύ σημαντικό;

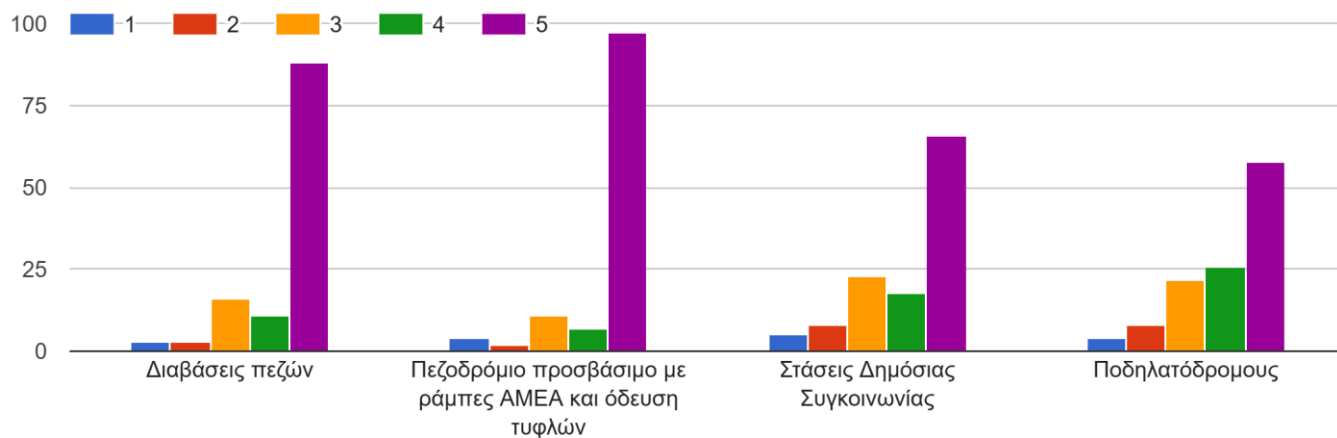

Τι θα έκανε ευκολότερη την καθημερινή σας μετακίνηση στους δημόσιους κοινόχρηστους χώρους του δήμου σας (πλατείες, πάρκα κ.α.);

121 responses

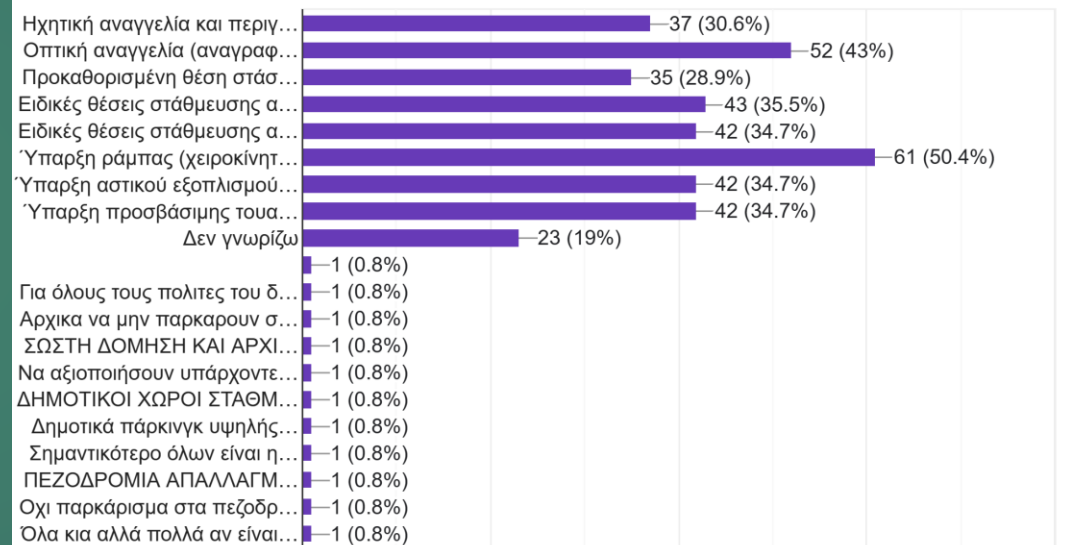

121 απαντήσεις & συνεχίζουμε...

Αξιολογίστε τα παρακάτω ΠΡΟΒΛΗΜΑΤΑ κατά την μετακίνησή σας με περπάτημα ή με αμαξίδιο ΑμεΑ (όπου 1 σημαίνει Καθόλου σημαντικό και 5 Πάρα πολύ σημαντικό)

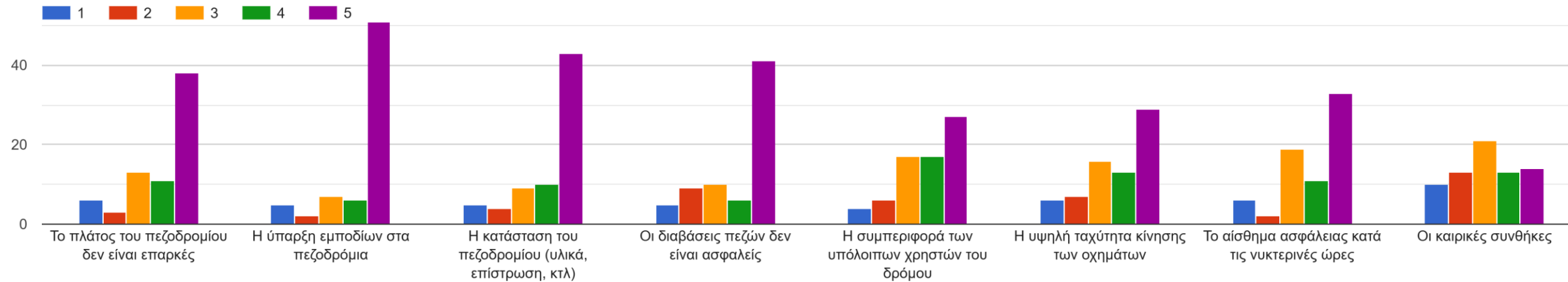

Σημειακές και Γραμμικές Παρεμβάσεις Αναβάθμισης Προσβασιμότητας - Δήμος Αιγάλεω

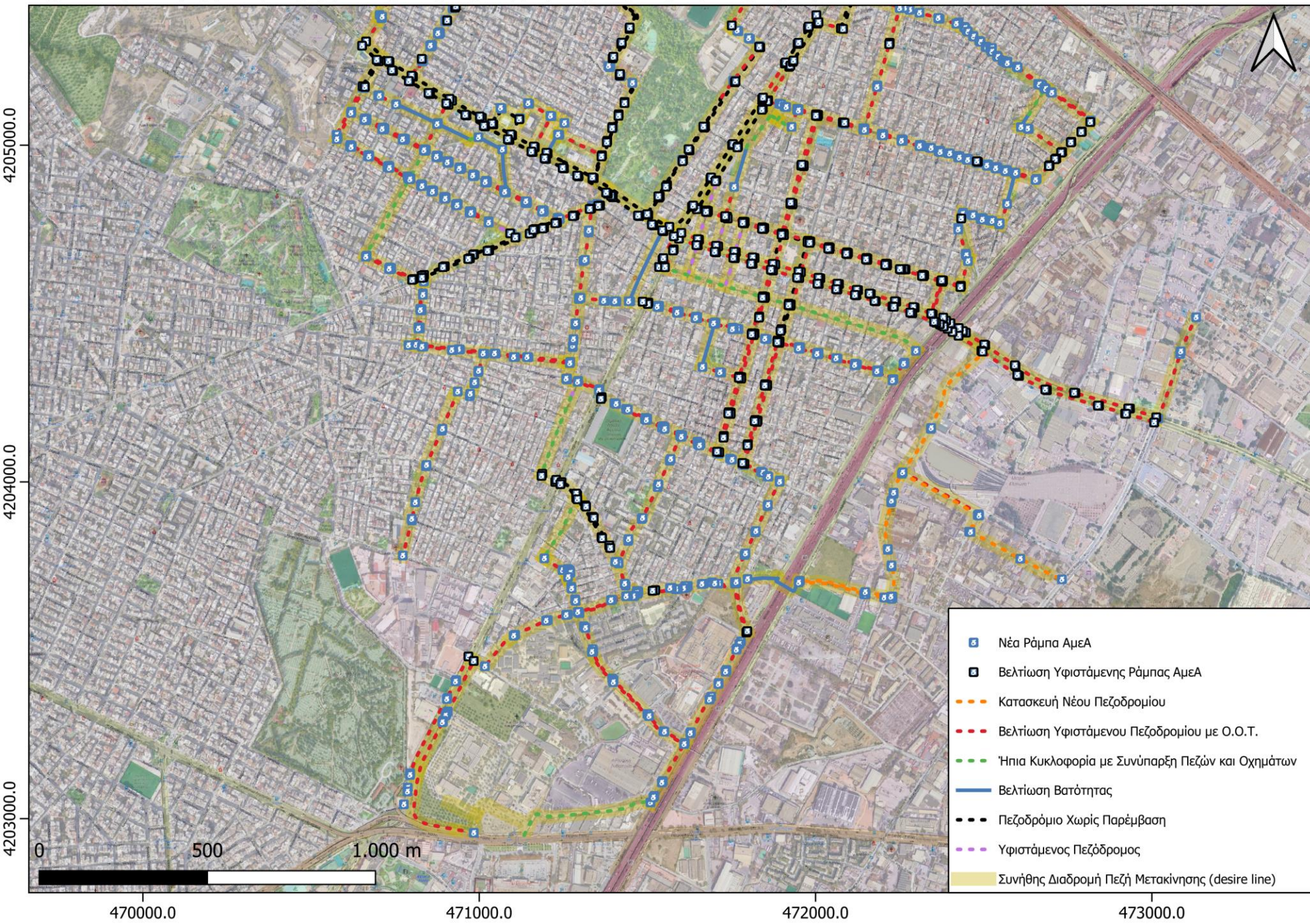

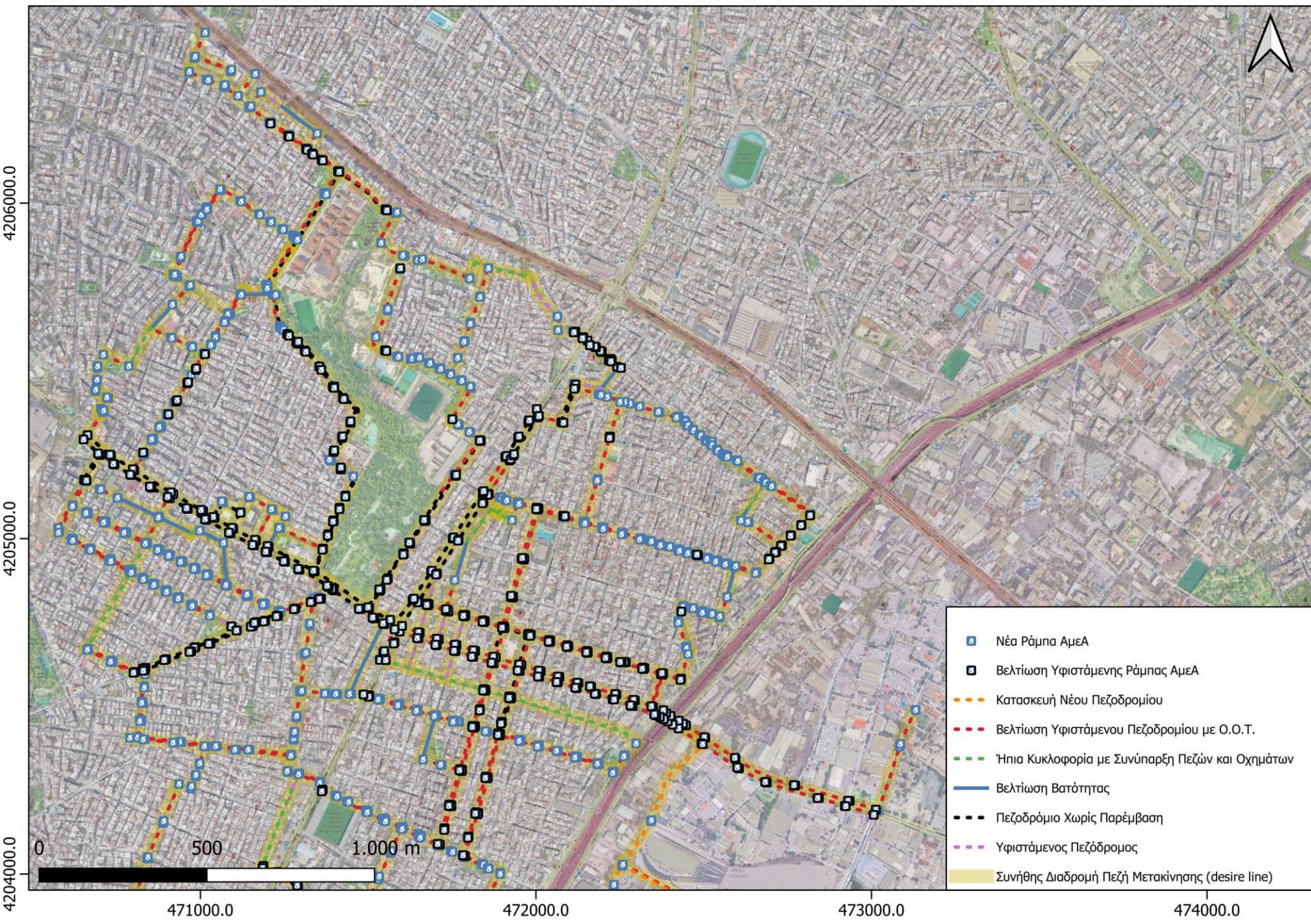

Σημειακές και Γραμμικές Παρεμβάσεις Αναβάθμισης Προσβασιμότητας σε Διαβάσεις - Δήμος Αιγάλεω



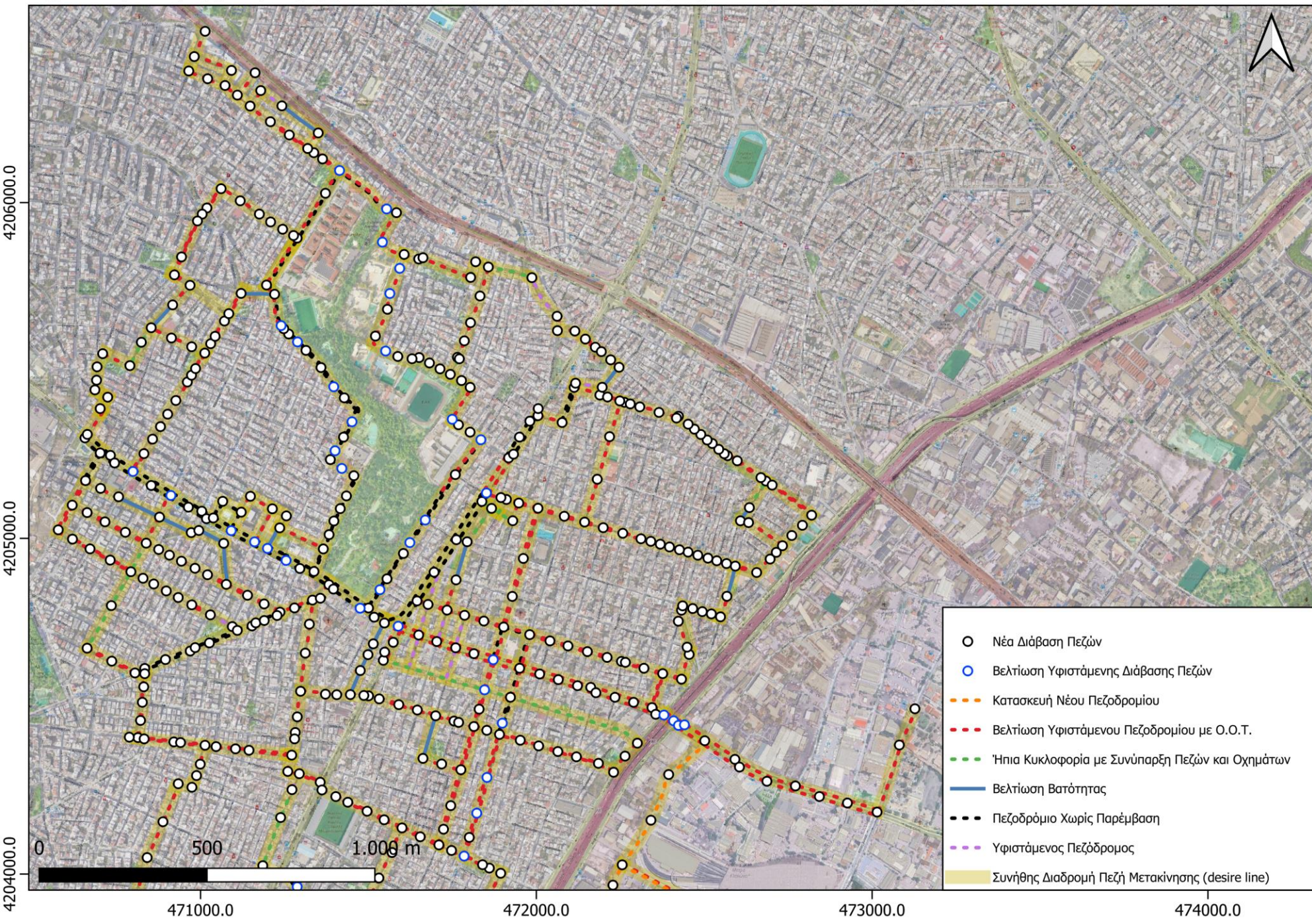

- Νέα Διάβαση Πεζών
- Βελτίωση Υφιστάμενης Διάβασης Πεζών
- Κατασκευή Νέου Πεζοδρομίου
- Βελτίωση Υφιστάμενου Πεζοδρομίου με Ο.Ο.Τ.
- Ήπια Κυκλοφορία με Συνύπαρξη Πεζών και Οχημάτων
- Βελτίωση Βατότητας
- Πεζοδρόμιο Χωρίς Παρέμβαση
- Υφιστάμενος Πεζόδρομος
- Συνήθης Διαδρομή Πεζή Μετακίνησης (desire line)

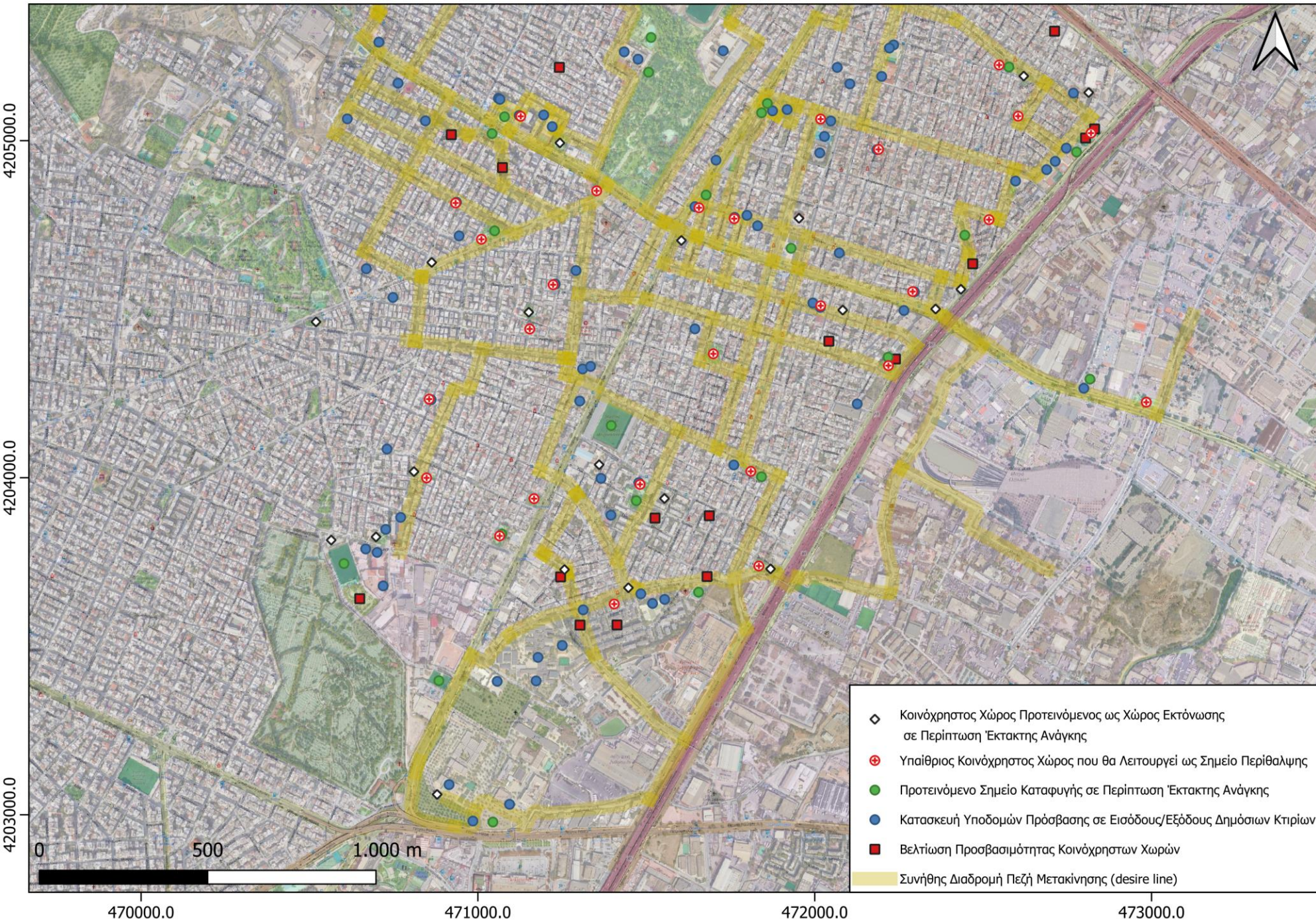

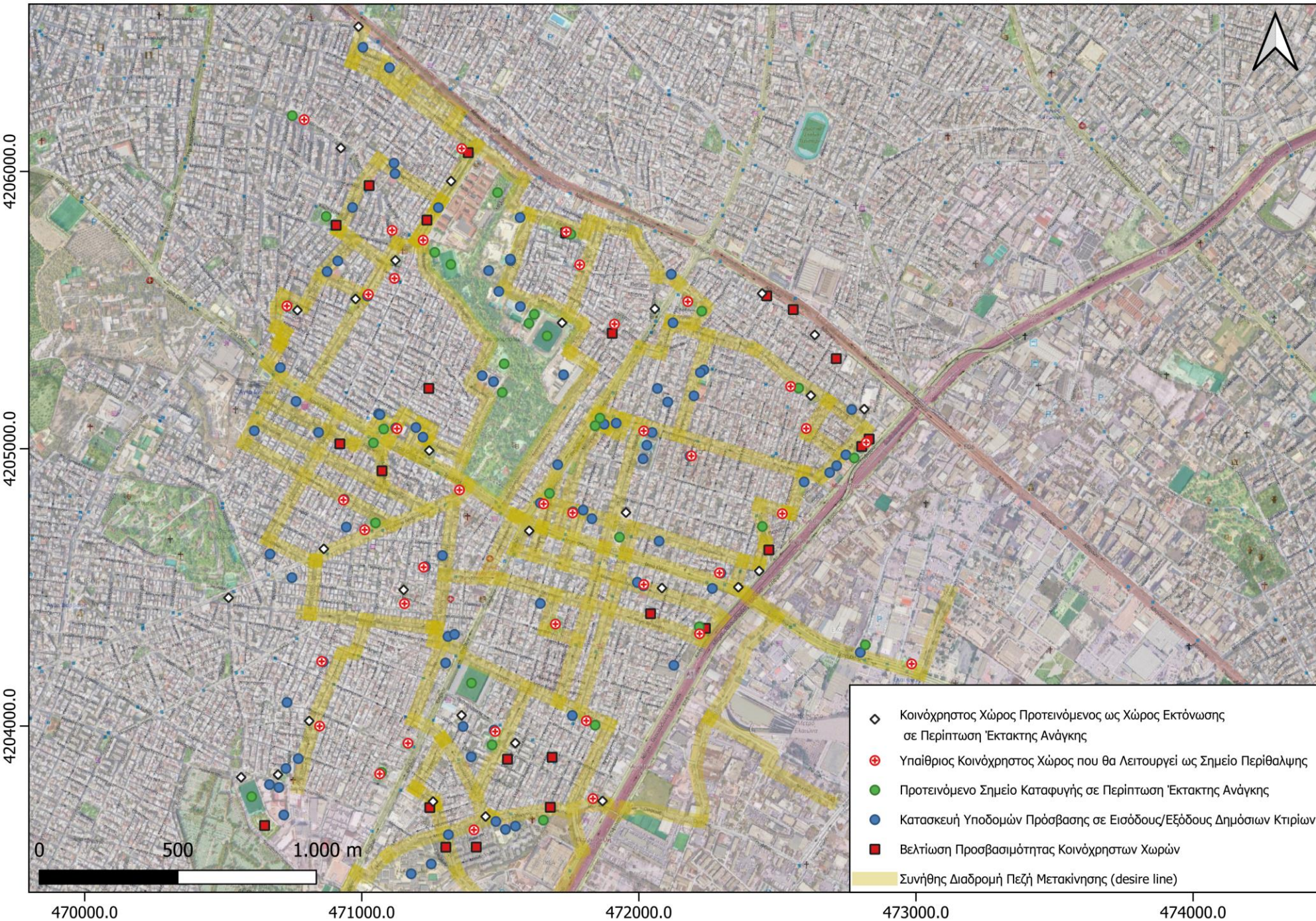





η πρόταση με εικόνες....

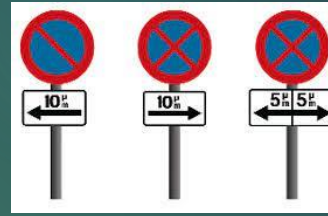

39

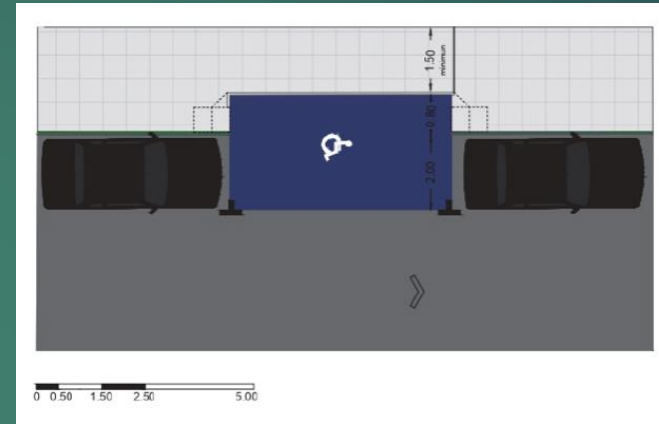



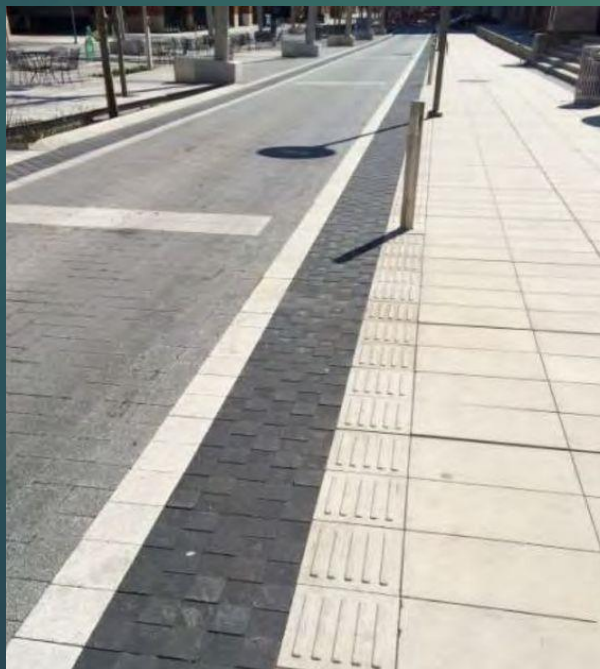



η πρόταση με αριθμούς....

43

- ▶ 460 νέες διαβάσεις πεζών
 - ▶ 46 βελτιώσεις υφιστάμενων διαβάσεων πεζών
 - ▶ 733 νέες ράμπες ΑμεΑ (σύμφωνα με τις προδιαγραφές)
 - ▶ 466 βελτιώσεις υφιστάμενων ραμπών ΑμεΑ (σύμφωνα με τις προδιαγραφές)
 - ▶ Κατασκευή νέου πεζοδρομίου: 2 km
 - ▶ Βελτίωση υφιστάμενου πεζοδρομίου: 33,4 km
 - ▶ Ήπια κυκλοφορία: 2,8 km
 - ▶ Βελτίωση βατότητας: 1,7 km
- ❖ 38 χώροι περίθαλψης
 - ❖ 30 χώροι εκτόνωσης
 - ❖ 32 χώροι καταφυγής
 - ❖ 24 Κ.Χ. προς βελτίωση προσβασιμότητας
 - ❖ 91 δημόσια κτίρια/χώροι προς βελτίωση εισόδου/εξόδου
 - ❖ 39 νέες θέσεις στάθμευσης ΑμεΑ
 - ❖ 1 χώρος στάθμευσης προς βελτίωση προσβασιμότητας

Χρονοδιάγραμμα υλοποίησης: Εντός 2 ετών

Σας ευχαριστώ πολύ για την
προσοχή σας!!