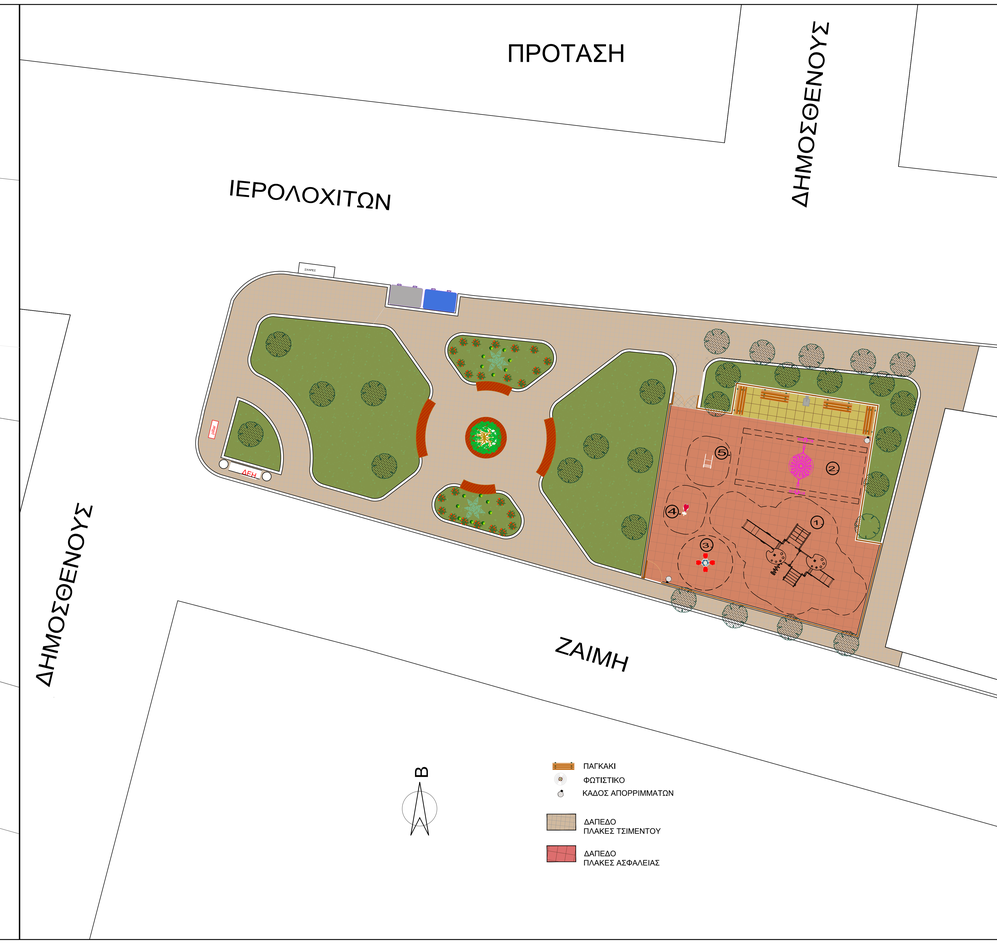

1. ΣΥΝΘΕΤΟ ΟΡΓΑΝΟ ΜΕ ΔΥΟ ΤΣΟΥΛΗΘΡΕΣ ΚΑΙ ΑΝΑΡΡΙΧΗΣΗ
   ΑΠΑΙΤ. ΧΩΡΟΣ : 9,85μ Χ 6,130μ
   ΜΕΓ. ΥΨΟΣ ΠΤΩΣΗΣ :1,50μ
   ΗΛΙΚΙΑΚΗ ΟΜΑΔΑ : 1+

2. ΜΕΤΑΛΛΙΚΗ ΚΟΥΝΙΑ ΦΩΛΙΑ
   ΑΠΑΙΤ. ΧΩΡΟΣ : 7,00μ Χ 2,60μ
   ΜΕΓ. ΥΨΟΣ ΠΤΩΣΗΣ :1,30μ
   ΗΛΙΚΙΑΚΗ ΟΜΑΔΑ : 1+

3. ΕΛΑΤΗΡΙΩΤΟ ΤΕΣΣΑΡΩΝ ΘΕΣΕΩΝ
   ΑΠΑΙΤ. ΧΩΡΟΣ : φ 3,073μ
   ΜΕΓ. ΥΨΟΣ ΠΤΩΣΗΣ : <0,60μ
   ΗΛΙΚΙΑΚΗ ΟΜΑΔΑ : 1+

4. ΕΛΑΤΗΡΙΩΤΟ ΠΑΙΔΩΝ
   ΑΠΑΙΤ. ΧΩΡΟΣ : 2,81μ Χ2,28μ
   ΜΕΓ. ΥΨΟΣ ΠΤΩΣΗΣ :<0,60μ
   ΗΛΙΚΙΑΚΗ ΟΜΑΔΑ : 1+

5. ΕΛΑΤΗΡΙΩΤΟ ΝΗΠΙΩΝ
   ΑΠΑΙΤ. ΧΩΡΟΣ : 2,76μ Χ2,455μ
   ΜΕΓ. ΥΨΟΣ ΠΤΩΣΗΣ :<0,60μ
   ΗΛΙΚΙΑΚΗ ΟΜΑΔΑ : 1+

ΕΡΓΟΔΟΤΗΣ	ΔΗΜΟΣ ΑΙΓΑΛΕΩ		
ΕΡΓΟ	Επισκευή δικτύου ηλεκτροφωτισμού και λοιπες παρεμβάσεις σε Παιδικές Χαρές, Πλατείες και λοιπούς κοινόχρηστους χώρους του Δήμου για την πιστοποίηση της καταλληλότητας τους		
ΘΕΣΗ	Πλατεία επί των οδών Ιερολοχιτών , Δημοσθένους & Ζαίμη Ο.Τ. 389 Α, Δήμος Αιγάλεω		
ΜΕΛΕΤΗΤΕΣ	ΑΡΧΙΤΕΚΤΟΝΙΚΗ ΜΕΛΕΤΗ		
	ΕΛΙΣΣΑΒΕΤ ΜΙΧΑΗΛΙΔΟΥ ΑΡΧΙΤΕΚΤΩΝ ΜΗΧΑΝΙΚΟΣ		
ΘΕΜΑ ΣΧΕΔΙΟΥ	ΔΙΑΜΟΡΦΩΣΗ ΠΛΑΤΕΙΑΣ		ΑΡΙΘΜΟΣ Α. 1
ΚΛΙΜΑΚΑ	1:100	ΧΡΟΝΟΣ ΜΕΛΕΤΗΣ	2025
ΣΦΡΑΓΙΔΑ - ΥΠΟΓΡΑΦΗ		ΕΓΚΡΙΣΗ -ΘΕΩΡΗΣΗ	

ΕΛΙΣΣΑΒΕΤ Δ. ΜΙΧΑΗΛΙΔΟΥ
ΑΡΧΙΤΕΚΤΩΝ ΜΗΧΑΝΙΚΟΣ ΕΜΠ
ΜΕΛΟΣ Τ.Ε.Ε.ΑΔΜ 82509
ΜΙΝΟΟΕΣ ΑΙΓΑΛΕΩ

DIMITRIOS SFYRIS
Digitally signed by DIMITRIOS SFYRIS
Date: 2025.05.28 12:56:51 +03'00'